

- Limites communale
 - Limites de zone et de secteur
 - Ua** Zone d'habitat ancien
 - Uai** Secteur d'habitat ancien inondable
 - Ub** Zone pavillonnaire
 - Ubi** Secteur pavillonnaire inondable
 - Ue** Zone à dominante d'équipements
 - Ux** Zone à dominante d'activités économiques
 - Uxi** Secteur à dominante d'activités économiques inondable
 - A** Zone d'activités agricoles
 - N** Zone naturelle
 - Nl** Secteur de loisirs
 - Nj** Secteur de jardins
 - 1AU** secteur d'urbanisation future à dominante d'habitat
- Éléments repérés au titre de l'article L.151-19 :
- Bâti et front bâti
- Éléments repérés au titre de l'article L.151-23 :
- Ensemble paysager
 - ★ Mare
 - OAP** Secteur d'orientation d'aménagement et de programmation

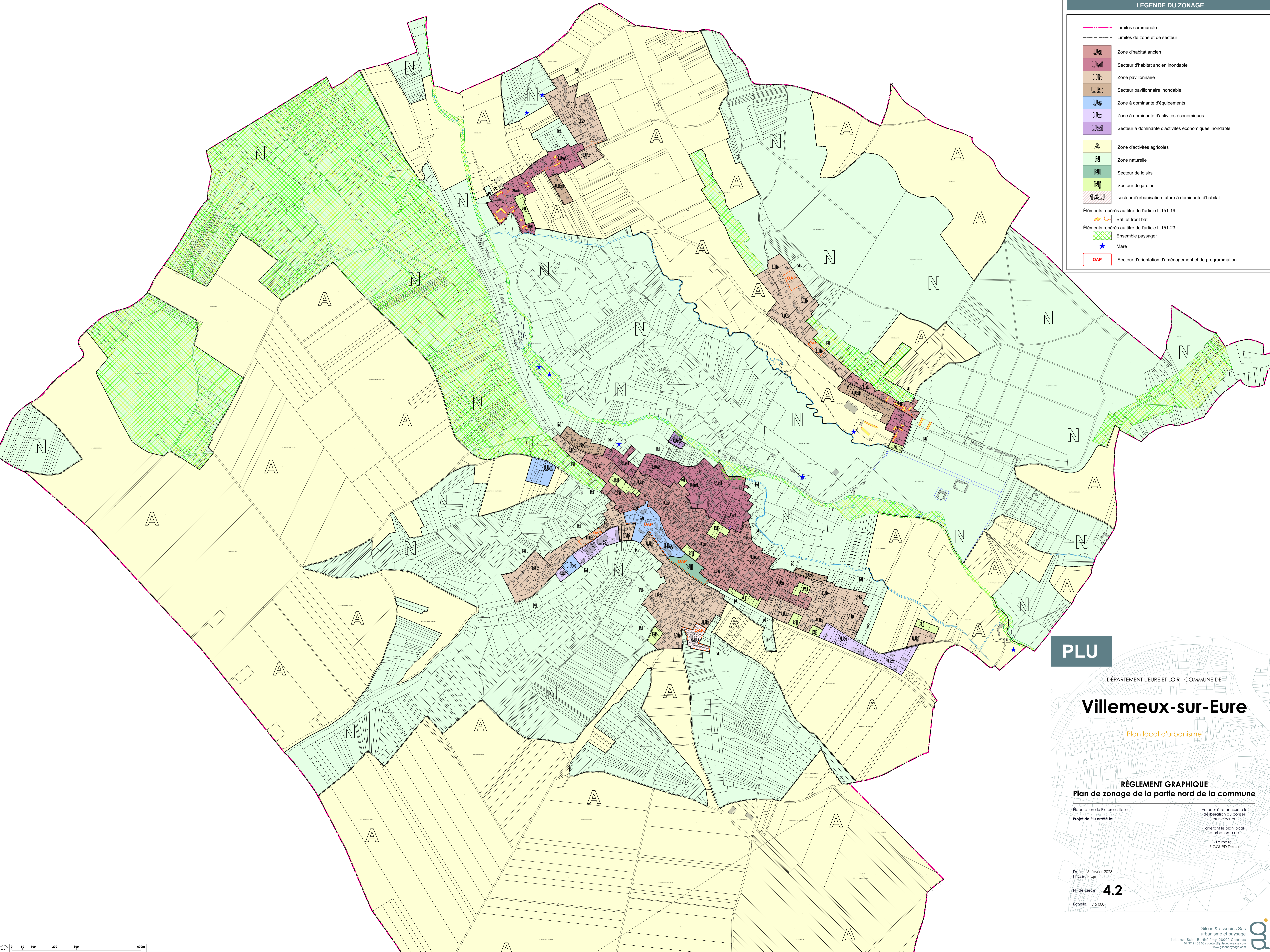

PLU

DÉPARTEMENT L'EURE ET LOIR - COMMUNE DE

Villemeux-sur-Eure

Plan local d'urbanisme

RÈGLEMENT GRAPHIQUE

Plan de zonage de la partie nord de la commune

Élaboration du Plu prescrite le

Projet de Plu arrêté le

Vu pour être annexé à la délibération du conseil municipal du

arrêtant le plan local d'urbanisme de

Le maire,

RIGOURD Daniel

Date : 5 février 2023

Phase : Projet

N° de pièce : **4.2**

Échelle : 1/5 000

